

Anmeldung
7. GRE - KONGRESS
Gutes Klima für Effizienz

Für jeden Teilnehmer bitte ein Formular verwenden! Bei mehreren Teilnehmern Kopien anfertigen. Bitte in Blockschrift ausfüllen bzw. ankreuzen.

Achtung: Anmeldung erbeten bis zum 4.2.2008

Frau Herr (bitte ankreuzen)

Name

Vorname/Titel

Firma/Institution

Straße/Postfach

PLZ/Ort

Fax

E-Mail

Teilnahmegebühr (bitte ankreuzen)	Preis	Euro
Teilnahmegebühr	<input type="checkbox"/>	130,00
GRE-Mitglieder	<input type="checkbox"/>	90,00
Studenten	<input type="checkbox"/>	50,00

	liegt bei	folgt
Verrechnungsscheck	<input type="checkbox"/>	<input type="checkbox"/>
Überweisungsformular/Kopie	<input type="checkbox"/>	<input type="checkbox"/>

Tagungskonto
 Kasseler Sparkasse · BLZ 520 503 53 · Konto 2 140 272

Datum/Unterschrift:

Geschäftsbedingungen

Anmeldung

Um frühzeitige schriftliche Anmeldung – möglichst mit dem anhängenden Anmeldevordruck oder per Fax – wird gebeten. Bei rechtzeitigem Eingang der Teilnahmegebühr wird eine Bestätigung zugesandt. Anmeldung erbeten bis zum 4.2.2008

Abmeldung

Abmeldungen müssen grundsätzlich schriftlich erfolgen. Bis 14 Tage vor Veranstaltungsbeginn ist eine Abmeldung kostenfrei, bis 7 Tage vorher erheben wir eine Bearbeitungsgebühr von € 25,00. Nach dieser Frist ist die volle Gebühr gemäß Rechnung zu zahlen. (Maßgeblich ist der Posteingangsstempel). Ersatzteilnehmer können genannt werden.

Leistungen

Im Leistungsumfang sind eine Tageskarte für die bautec (Internationale Fachmesse für Bauen und Gebäudetechnik (19. - 23. Februar 2008, Berlin), die Pausengetränke und die Abendveranstaltung am 21.2.2008 enthalten. Muss die Veranstaltung aus unvorhersehbaren Gründen abgesagt werden, erfolgt eine sofortige Benachrichtigung. Die GRE ist dann nur verpflichtet, bereits gezahlte Teilnahmegebühren zu erstatten. In jedem Fall beschränkt sich die Haftung der GRE lediglich auf die Teilnahmegebühr. In Ausnahmefällen behält sich die GRE den Wechsel von Dozenten und/oder Verschiebungen bzw. Änderungen im Programmablauf vor.

Teilnahmegebühr

Bitte der Anmeldung einen Verrechnungsscheck oder die Kopie der Überweisung beilegen.

Hinweise zum Kongressort Berlin

Mit den Anmeldeunterlagen erhalten die Teilnehmer einen Anfahrtsplan für PKW, Bus und Bahn.

Unterkunft

Hotelzimmerreservierungen können Sie bequem bei der Berlin Tourist Information Tel.: 030 -25 00 25 durchführen oder im Internet unter www.berlin-tourist-information.de.

7. GRE-KONGRESS
Gutes Klima für Effizienz



Donnerstag
 21. Februar 2008

bautec
 Messe Berlin

inkl. Tageskarte
 für die bautec 2008



Gesellschaft für Rationelle
 Energieverwendung e.V.

7. GRE- Kongress 2008: Gutes Klima für Effizienz

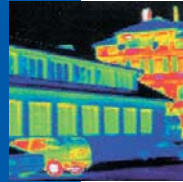

Donnerstag, 21. Februar 2008

- | | | | |
|--------------|--|---------------------|---|
| ab 09:00 Uhr | Anmeldung und Begrüßungskaffee (ggf. Messebesuch – Tageskarten sind im Tagungsbeitrag enthalten) | 15:30 Uhr | Dipl.-Ing. Siegfried Glaser
Schlüsseltechnologie Vakuumverglasung – Stand der Entwicklung und Anwendungspotenziale |
| 10:00 Uhr | Begrüßung und Moderation
Prof. Dr.-Ing. Gerd Hauser | 16:00 Uhr | Kaffeepause |
| 10:15 Uhr | Prof. Dr.-Ing. Gerd Hauser
Energieeffizienzsteigerung – der entscheidende Hebel! | 16:15 Uhr | Dr.-Ing. Runa Hellwig
Nutzerkomfort als Entwurfsziel |
| 10:45 Uhr | Baudirektor Dipl.-Ing. Hans-Dieter Hegner
Quantitative Beurteilung der Nachhaltigkeit | 16:45 Uhr | Dr.-Ing. Thomas Hartmann
Wohnungslüftung im Bestand – Energieeffizienz versus Feuchteschutz? |
| 11:15 Uhr | Dipl.-Ing. Hans Erhorn
Herausforderung Europa: Trends und Vergleiche beim energieeffizienten Bauen und Sanieren | 17:15 Uhr | Prof. Dr.-Ing. Klaus Sedlbauer
Mikroorganismen infolge von Energieeffizienzsteigerung |
| 11:45 Uhr | Prof. Dr.-Ing. Anton Maas
Weiterentwicklung der Berechnungsverfahren künftiger Verordnungen zur Energieeinsparung | 17:45 Uhr | Ende der Fachveranstaltung |
| 12:15 Uhr | Mittagspause (Möglichkeit des Messebesuchs) | anschließend | lockeres Beisammensein mit Sektempfang und einem Festvortrag:
Prof. Dr.-Ing. Gerd Hauser
„30 Jahre Gesellschaft für Rationelle Energieverwendung e.V.“ |
| 14:30 Uhr | Ministerialrat Dipl.- Ing. Wolfgang Ornth
Energieeinsparverordnung und Erneuerbare-Energien- Wärmegesetz – wie geht es im Bauwesen weiter? | | |
| 15:00 Uhr | Dipl.-Architekt Mark Zimmermann
Effizienzsteigerung durch typisierte Renovationsmodule für den Gebäudebestand | | |

Anmeldung

Anmeldeformalitäten

Bitte senden Sie das umseitige Anmeldeformular entweder als Fax oder per Post an:

GRE-Tagungsbüro
Uni Kassel
Wilhelmshöher Allee 73
34109 Kassel

Telefon: 0561 - 804 6608
Fax: 0561 - 804 6602
info@gre-online.de
www.gre-online.de

bautec

Im Leistungsumfang ist eine Tageskarte für die bautec (Internationale Fachmesse für Bauen und Gebäudetechnik) enthalten. www.bautec.com

Kooperationspartner

:

UNI KASSEL
VERSITÄT
Fachbereich Architektur, Stadt- und Landschaftsplanung



Fachverband Luftdichtheit
im Bauwesen e.V.



Fraunhofer
Institut
Bauphysik



bautec
Internationale Fachmesse für
Bauen und Gebäudetechnik